



Grensverleggend NV

Maatschappelijke zetel: Kastanjelaan 75, 9870 Zulte

Administratieve zetel: Zuiderlaan 17, 8790 Waregem

T +32 (0)56 440 042 | E info@essevee.be | www.essevee.be

ING BE06 6528 3724 9522 | BTW BE 0416 843 345

Medische procedure

Blessure procedure

1. Via de Essevee Academie website <http://www.essevee.be/nl/academie/academie> vind je alle informatie over de procedure bij een blessure en kan je tevens de nodige documenten afprinten. Deze documenten moeten binnen de 14 dagen volledig en correct ingevuld afgegeven worden in het jeugdsecretariaat. Inscannen & doorsturen kan ook naar het mailadres: academie@essevee.be

Let wel: er loopt geen extra verzekering via de club, naast de standaardverzekering via het federaal solidariteitsfonds van de KBVB. In de infogids alsook op de website van de club valt na te lezen wat het beleid van de club is inzake medische blessures. Als er geen aangifte van ongeval gebeurt of té laat, zal er ook geen tussenkomst kunnen gebeuren via dit solidariteitsfonds. De verantwoordelijkheid in deze ligt in eerste instantie bij de ouders waarna de dokter, Dhr. Martin Mortier en het jeugdsecretariaat dit verder opvolgen en finaliseren.

2. Met deze documenten dient u langs te gaan voor diagnose bij een arts. Dit kan zowel de huisarts als de clubarts zijn. De clubarts van de dames consulteert op maandagavond vanaf 19u00 in de doktersruimte op het oefencomplex te Waregem. De clubarts van de jongens consulteert op dinsdagavond vanaf 19u00 in de doktersruimte op het oefencomplex te Waregem. De clubarts van de jongens consulteert voornamelijk spelers van de elite midden- en bovenbouw aangezien zij een grote fysieke belasting hebben en zij onder begeleiding kunnen revalideren op het oefencentrum te Waregem. Wie een consultatie wenst dient dit ten laatste tegen maandag 12u aan te vragen via academie@essevee.be. Pas na een bevestiging per kerende is de afspraak geldig. Geen reservatie = geen afspraak!

3. De arts zal een diagnose en behandelingsadvies geven dat verplicht besproken wordt met de club. Er wordt hiervoor contact opgenomen met Louis Vankerkhoven, verantwoordelijke van het medische team (louis@squadt.be).

Alle afspraken worden hierbij gemaakt omtrent behandeling, opvolging en aanwezigheid. Louis is tevens actief in het sport- en revalidatiecentrum Squadt (Windhoek 13 te Waregem – 056/444 641). Essevee adviseert om bij ernstige blessure (lees: externe, intensieve kinébehandeling nodig) in deze praktijk te revalideren gezien de optimale communicatie en opvolging. Deze service valt wel buiten de kosteloze service die de medische cel van Essevee op de oefencentra te Zulte en Waregem aanbiedt.

4. De gezondheidsverklaring kan gebeuren door de behandelende arts of kinesist. Bewijs moet ter afsluiting van het dossier afgegeven worden in het onthaal.

5. Geen enkele speler/speelster kan een training hervatten zonder toelating van de medische Essevee staf.

Enkel voor G-voetbal: Medische screening

In aanloop van het nieuwe seizoen dient er terug een vragenlijst ingevuld te worden. Iedere wijziging dienen de ouders zo snel mogelijk door te geven aan de trainers/afgevaardigden. Deze info wordt enkel doorgegeven aan trainers/afgevaardigden om de nodige begeleiding te voorzien. Indien er andere info is die niet op de vragenlijst geplaatst kan worden, mag deze altijd meegedeeld worden aan trainster An.



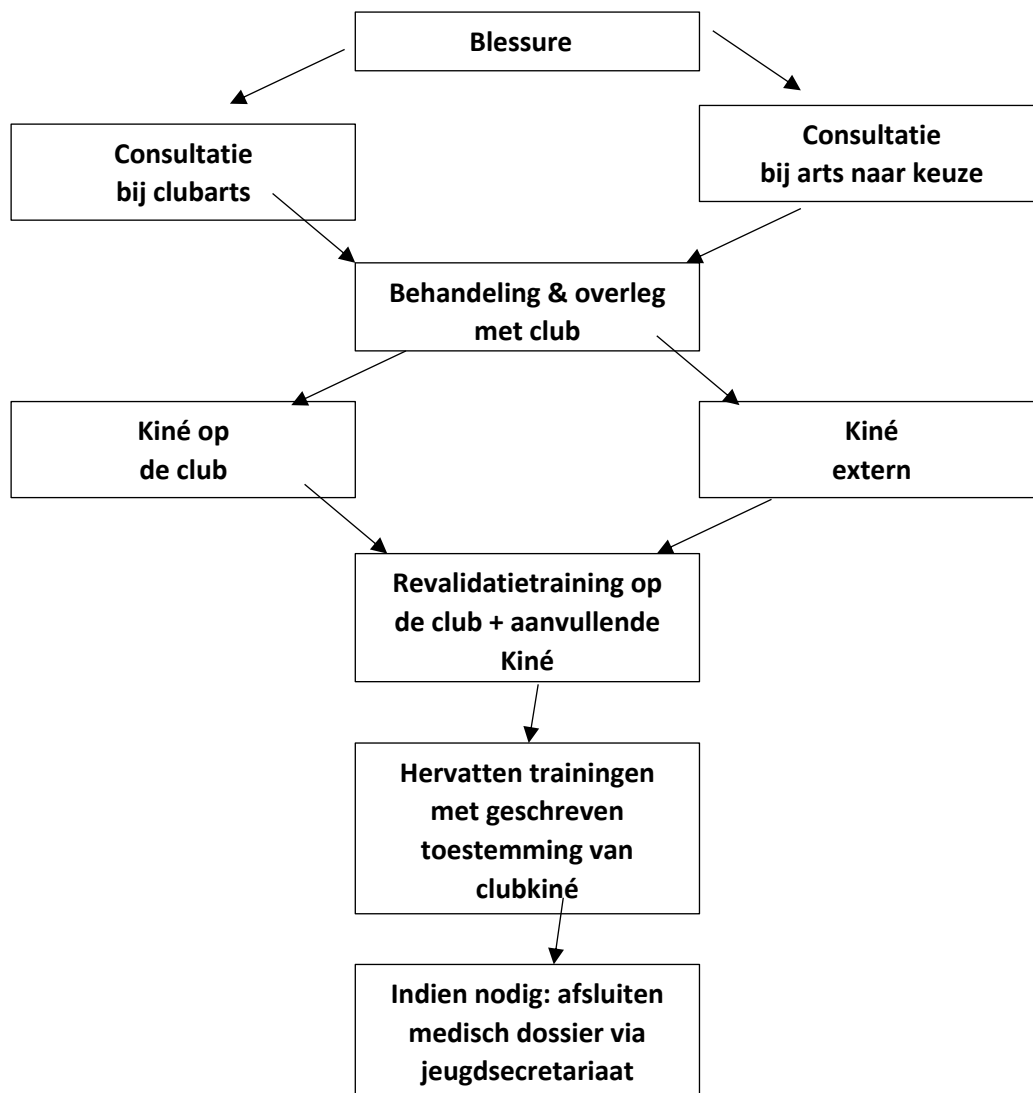

Belangrijk: iedere lid (cf. speler/speelster) heeft, net zoals iedere andere burger, recht op keuze van diagnosticus en behandeling. De leden zijn dus vrij om bij een zelfgekozen arts of behandelaar langs te gaan (kinesist, osteopaat, ...). De club verlangt in dit geval dat de leden vóór zij aansluiten bij de groep de arts van de club consulteren. Het voordeel van de begeleiding op de club is dat dit gratis verloopt en ons toelaat de leden beter op te volgen. Wij appreciëren dus ten zeerste wanneer een lid via de club behandeld wordt, maar iedereen heeft de vrijheid om die behandeling ook elders te laten gebeuren. Voor langdurige blessures dient een toestemmingsformulier ingevuld te worden alvorens de leden mogen aansluiten!



Grensverleggend NV
Maatschappelijke zetel: Kastanjelaan 75, 9870 Zulte
Administratieve zetel: Zuiderlaan 17, 8790 Waregem
T +32 (0)56 440 042 | E info@essevee.be | www.essevee.be
ING BE06 6528 3724 9522 | BTW BE 0416 843 345

Bezetting medische cel (Waregem)

Onderstaand kan het overzicht gevonden worden op welke dagen er medische permanentie is op de site Waregem.

Indien er zich dus tijdens de trainingen of de wedstrijden problemen stellen, wend je dan tot deze betrokken personen!

	Maandag	Dinsdag	Donderdag	Zaterdag VM	Zaterdag NM
Clubdokter Meisjes	19.00 uur 20.30 uur				
Clubdokter jongens		19.00 uur 20.30 uur			
Kinesist	18.15 uur 20.15 uur	18.15 uur 20.15 uur	18.15 uur 20.15 uur		
Revalidatietrainer	18.30 uur 20.30 uur	18.30 uur 20.30 uur	18.30 uur 20.30 uur		
Verpleegkundige of sportverzorger				10.30 uur 12.15 uur	13.30 uur 15.15 uur

